

# คู่มือการฝากเงินแบบ

## E-Payment by FINNET

### สำหรับลูกค้าบัญชี **Equity, TFEX (Streaming)**

การฝากเงิน ผ่าน E-Payment by FINNET สำหรับลูกค้าที่มีบัญชี Equity หรือ TFEX และใช้งานผ่านโปรแกรม SETTRADE Streaming โดยให้ระบบหักบัญชี (ATS) ผ่านธนาคาร BBL, KBANK, KTB, SCB, TTB, BAY

บัญชี Equity จะได้รับปรับอำนาจซื้อ Real time หลังจากบริษัทฯ ได้รับผลจากธนาคาร

(ทำการฝากได้ระหว่างเวลา 8.30 น. – 16.30 น.)

บัญชี TFEX จะได้รับ EE แบบ Real time หลังจากบริษัทฯ ได้รับผลจากธนาคาร

(ทำการฝากได้ระหว่างเวลา 8.30 น. – 16.55 น. และ 19.00 – 23.00 น.)

1. ช่องทางสำหรับท่านที่ใช้ Streaming PC

#### Equity

- 1.1 login เข้า website <https://www.pi.financial/>
- 1.2 Menu **Settrade**
- 1.3 เลือก Menu “Deposit Account”

## TFEX

1.4 login เข้า website <https://www.pi.financial/>

1.5 Menu **TFEX Market Summary**

1.6 เลือก Menu “E-Payment”

1.7 ท่านจะพบหน้าจอการฝากเงินดังนี้

### หน้าจอ E-Payment

ให้ท่านเลือกทำรายการ ฝากเงิน

pi ทำรายการ ประสิทธิภาพทำรายการ เร็วทันใจบริการ ภาษาไทย / English

### ฝากเงิน

ทำรายการฝากเงินหลักประกันได้ในวันทำการ  
TFEX 08:30 - 16:55 และ 19:00 - 23:00  
หุ้น 08:30 - 16:30

**บัญชีซื้อขายหลักทรัพย์:**  
เลือกบัญชี

**คิดเงินจากบัญชี:**  
ธนาคาร  
เลขที่บัญชี

**จำนวนเงิน (บาท)**

**ตรวจสอบข้อมูล**

© Settrade.com Co.,Ltd. All right reserved.  
v 2.1.0 - 9d29c0e

## หน้าจอฝากเงิน

1.7.1 ให้ท่านกดเลือกหมายเลข Acc. ที่ต้องการฝาก

เลือกบัญชี

- 00643450 (Derivatives)
- 00643451 (Equity)
- 00643456 (Equity)
- 00643458 (Equity)

1.7.2 ใส่จำนวนเงินที่ต้องการจะฝาก

1.7.3 กดปุ่มตรวจสอบข้อมูล

pi ทำรายการ ประสิทธิภาพทำรายการ เร็วทันใจบริการ ภาษาไทย / English

### ตรวจสอบข้อมูล

ทำรายการฝากเงินหลักประกันได้ในวันทำการ  
TFEX 08:30 - 16:55 และ 19:00 - 23:00  
หุ้น 08:30 - 16:30

**คิดเงินจากบัญชี:**  
ธนาคาร **KBANK**  
เลขที่บัญชี **0931021842**

**ฝากเงินเข้าบัญชีซื้อขาย:**  
ชื่อ **นาย IT2 MONITOR**  
เลขที่บัญชี **00643450**

**จำนวนเงิน (บาท)** **555.00**

**PIN**  
กรอก PIN

**ยืนยันการทำรายการ**

**ย้อนกลับ**

© Settrade.com Co.,Ltd. All right reserved.  
v 2.1.0 - 9d29c0e

## หน้าจอตรวจสอบข้อมูล

1.7.4 ขอให้ท่านตรวจสอบความถูกต้องของข้อมูล

1.7.5 ใส่ PIN (เหมือนที่ใส่ตอนส่งคำสั่งซื้อ-ขาย)

1.7.6 กดปุ่ม “ยืนยันการทำรายการ” หรือ กดปุ่ม “ย้อนกลับ” เพื่อแก้ไขข้อมูล

pi ทำรายการ ประวัติการทำรายการ ผ่อนใจในการให้บริการ ภาษาไทย / English

**ทำรายการสำเร็จ**

วันที่ 07/09/2023 เวลา 15:51:00  
เลขที่อ้างอิง: 00393WLCHEM1CH

<b>คิดเงินจากบัญชี:</b>	
ธนาคาร	KBANK
เลขที่บัญชี	0931021842
<b>ฝากเงินเข้าบัญชีซื้อขาย:</b>	
ชื่อ	นาย IT2 MONITOR
เลขที่บัญชี	00643450
<b>จำนวนเงิน (บาท)</b>	<b>555.00</b>

**บันทึกใบเสร็จ**

**จนกระทั่งดำเนินการ**

© Settrade.com Co.,Ltd. All right reserved.  
v 2.1.0 - 9:42:09a

### หน้าจอแจ้งผลการฝากเงิน

1.7.7 เมื่อได้รับผลจากธนาคารระบบจะแจ้งว่าทำรายการสำเร็จ และทำการเพิ่มอำนาจซื้อ ให้ท่านที่หน้าจอ Streaming

หากได้รับผลจากธนาคารว่าไม่สำเร็จ ระบบจะแจ้งว่าทำรายการไม่สำเร็จ และจะไม่มีทำการเพิ่มอำนาจซื้อแต่อย่างใด

### 1.7.8 กดปุ่มจบการดำเนินการ

pi ทำรายการ **ประวัติการทำรายการ** ผ่อนใจในการให้บริการ ภาษาไทย / English

**ประวัติการทำรายการ**

ทำรายการฝากเงินหลักประกันได้ในวันทำการ  
TFEX 08:30 - 16:55 และ 19:00 - 23:00  
หุ้น 08:30 - 16:30

**บัญชีซื้อขายหลักทรัพย์:**

00643450 (Derivatives) ▼

ฝากเงิน

**6 รายการ**

วันที่ 07/09/2023 เวลา 15:51:00	ฝาก
รายการ	ฝาก
จำนวนเงิน (บาท)	555.00
สถานะ:	✔ ทำรายการสำเร็จ
	▼ แสดงเพิ่ม

วันที่ 23/08/2023 เวลา 11:46:30	ฝาก
รายการ	ฝาก
จำนวนเงิน (บาท)	333.33
สถานะ:	✔ ทำรายการสำเร็จ
	▼ แสดงเพิ่ม

### หน้าจอประวัติการทำรายการ

1.7.9 หน้าจอนี้ท่านจะเห็นประวัติการทำรายการฝากทั้งหมด โดยแสดงผลย้อนหลังประมาณ 3 เดือน

## 2. ช่องทางสำหรับท่านที่ใช้ Streaming iPhone, iPad, Android

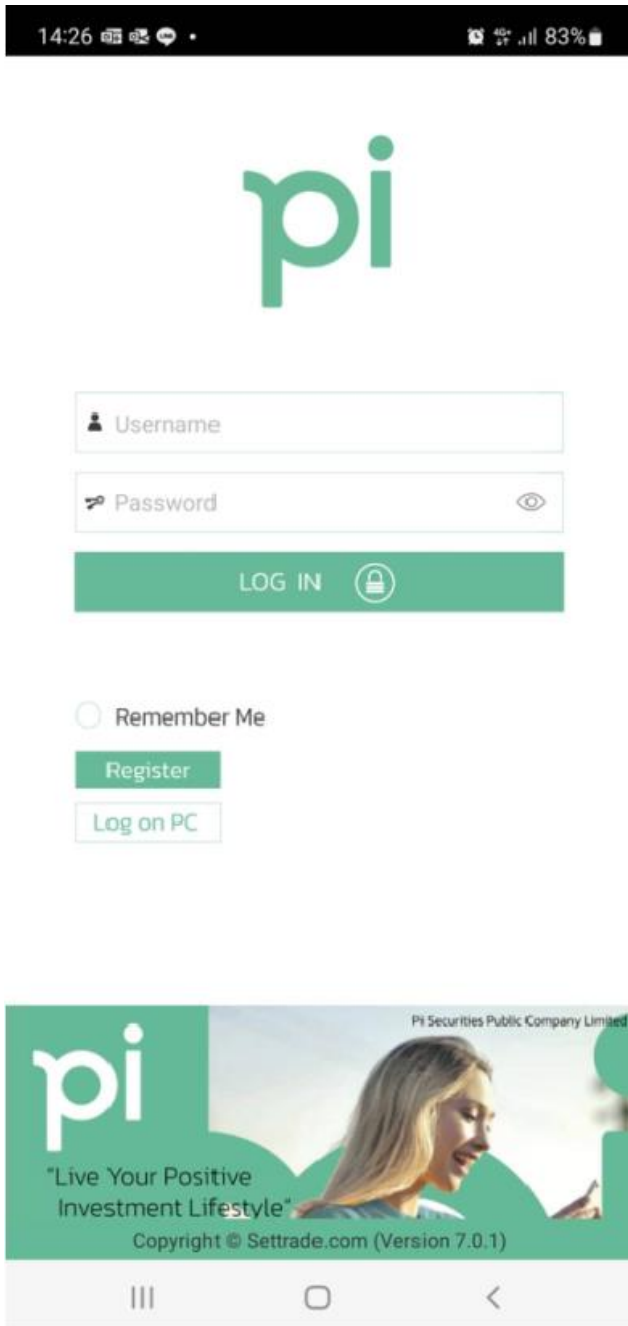

### 2.1 Login เข้า Streaming App หรือ App Pi Trade ตามปกติ

#### 2.1.1 เข้าที่หน้า My Menu

#### 2.1.2 เลือก Menu Deposit Account

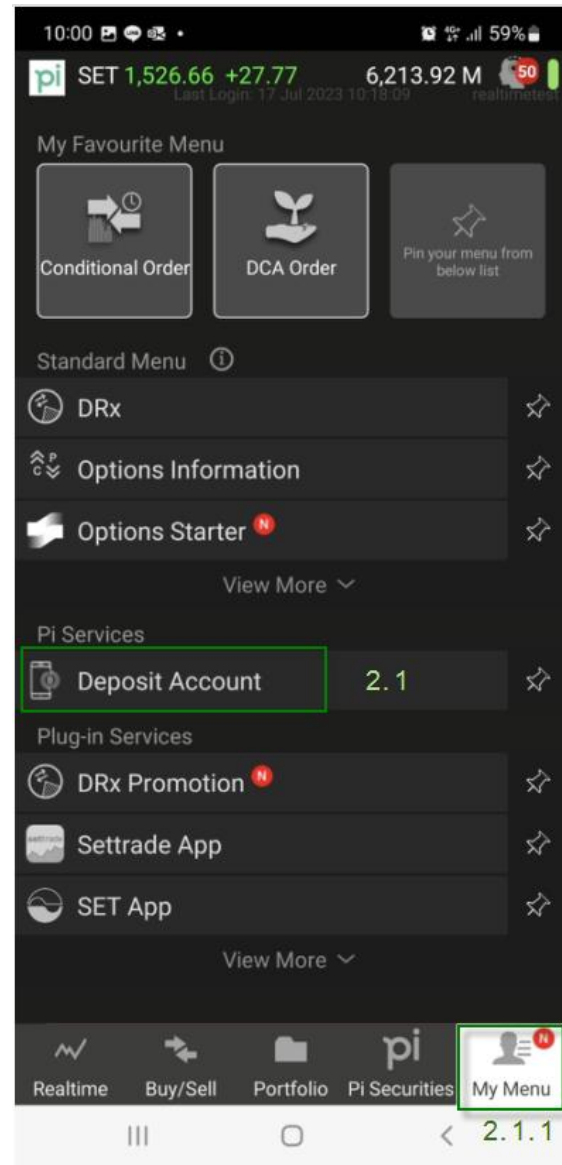

## 2.2 ท่านจะพบหน้าจอบริการ E-Payment ให้เลือกทำรายการฝากเงินดังนี้

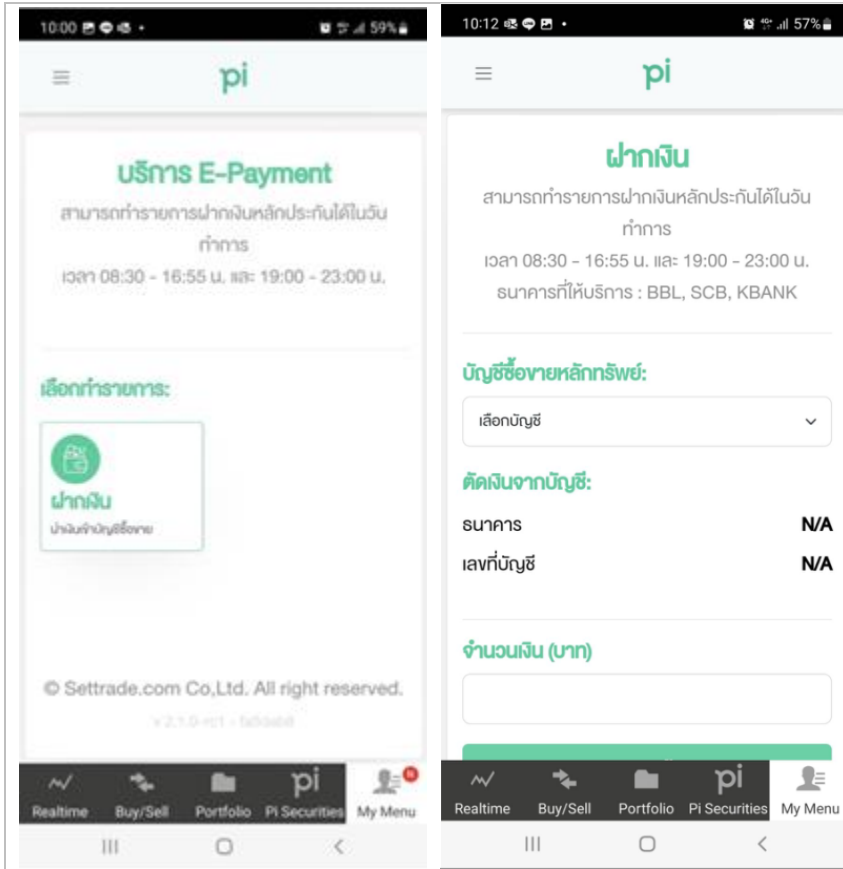

### หน้าจอฝากเงิน

2.2.1 ให้ท่านกดเลือกหมายเลข Acc. จากหน้าฝาก

ว่าจะฝากบัญชี Equity หรือ TFEX

2.2.2 ใส่จำนวนเงินที่ต้องการจะฝาก

2.2.3 กดปุ่มตรวจสอบข้อมูล

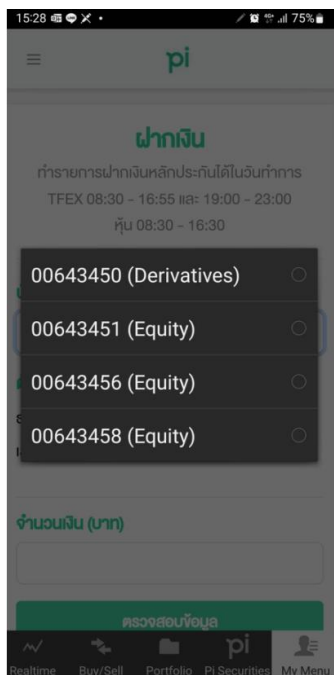

หน้าจอตรวจสอบข้อมูล

2.2.4 ขอให้ท่านตรวจสอบความถูกต้องของข้อมูล

2.2.5 ใส่ PIN (เหมือนที่ใส่ตอนส่งคำสั่งซื้อ-ขาย)

2.2.6 กดปุ่ม “ยืนยันการทำรายการ” หรือ กดปุ่ม “ย้อนกลับ” เพื่อแก้ไขข้อมูล

หน้าจอแจ้งผลการฝากเงิน

2.2.7 เมื่อได้รับผลจากธนาคารระบบจะแจ้งว่าทำรายการสำเร็จ และทำการเพิ่มอำนาจซื้อให้ท่านที่หน้าจอ Streaming เลย์ทันทันที

หากได้รับผลจากธนาคารว่าไม่สำเร็จ ระบบจะแจ้งว่าทำรายการไม่สำเร็จ และจะไม่มีเพิ่มอำนาจซื้อแต่อย่างใด

2.2.8 กดปุ่มจบการดำเนินการ

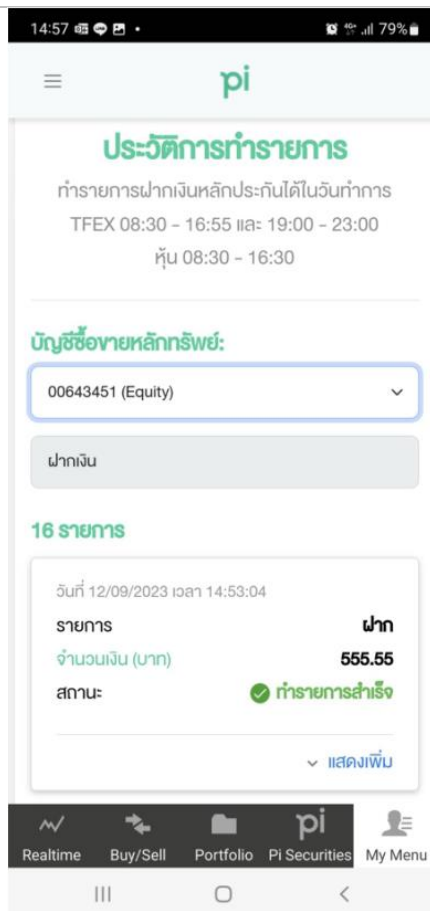
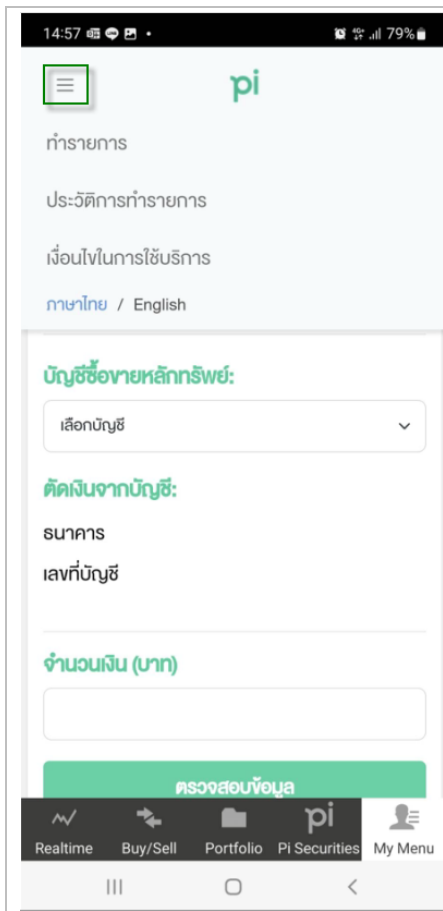

## หน้าจอประวัติการทำรายการ

2.2.9 กดที่ Burger Menu มุมซ้ายบนเพื่อเลือกดูประวัติการทำรายการ หน้าจอนี้ท่านจะเห็นประวัติการทำรายการฝากทั้งหมด โดยแสดงผลย้อนหลังประมาณ 3 เดือน

## Error ที่ท่านอาจจะพบในแต่ละขั้นตอน

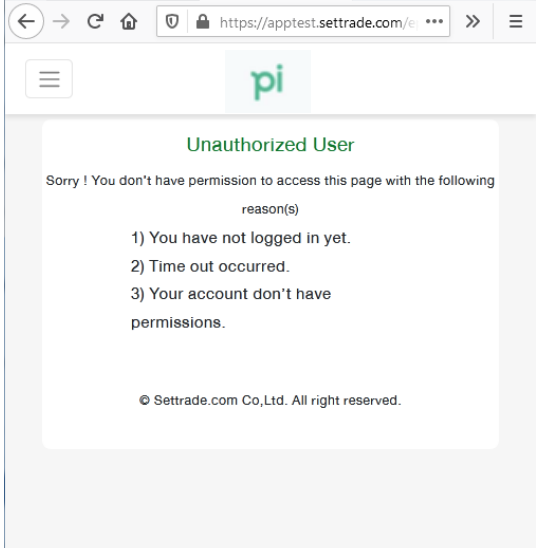
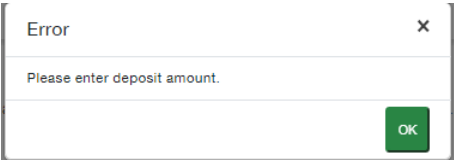
### หน้าจอฝากเงิน

กรณีที่ไม่มีสิทธิใช้งาน Menu : Deposit Account	กรณีที่ไม่ใส่จำนวนเงิน
	

### หน้าจอตรวจสอบข้อมูล

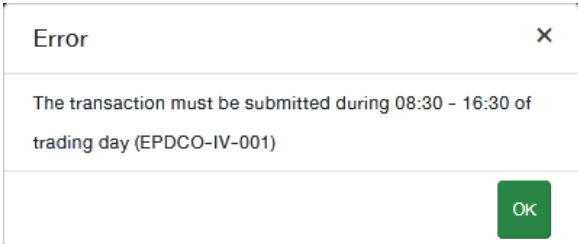
กรณีไม่ใส่ PIN หรือใส่ PIN ไม่ถูกต้อง	กรณีทำรายการนอกช่วงเวลาที่กำหนด
 	

หน้าจอแสดงผลการฝากเงิน

<p>กรณีทำรายการสำเร็จ ค่า EE ที่หน้า Streaming จะบวกเพิ่มทันที</p>	<p>กรณีทำรายการไม่สำเร็จ อาจเกิดจากเงินในบัญชีไม่พอให้ตัด ค่า EE ที่หน้า Streaming จะไม่เปลี่ยนแปลง</p>	<p>กรณีทำรายการแล้ว Pending (รอดตรวจสอบ) อาจเกิดปัญหาจากการสื่อสารระหว่าง FINNET- BANK – SETTRADE ขอให้ท่านติดต่อฝ่ายชำระราคาของ PI เพื่อ ทำการตรวจสอบให้ต่อไป</p>
--	---	--

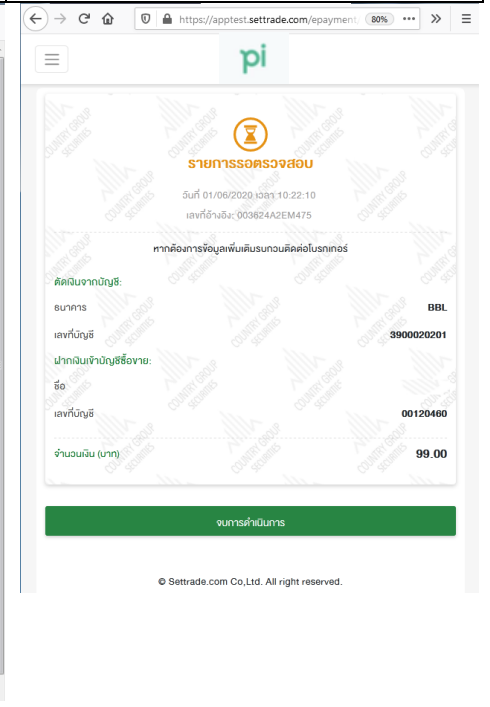
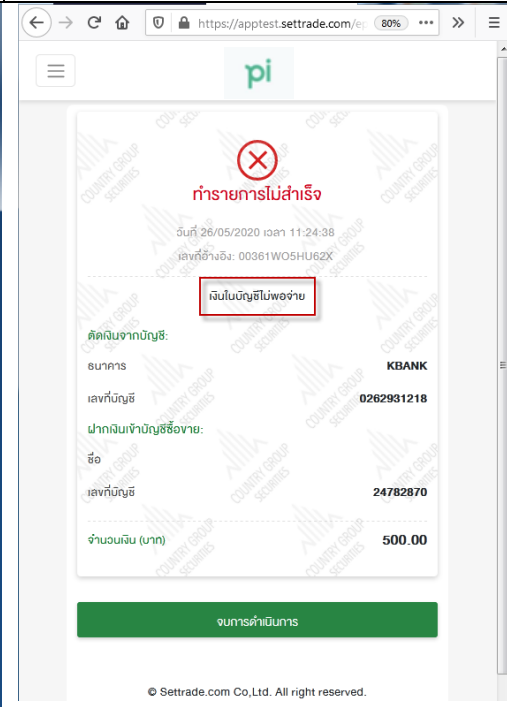
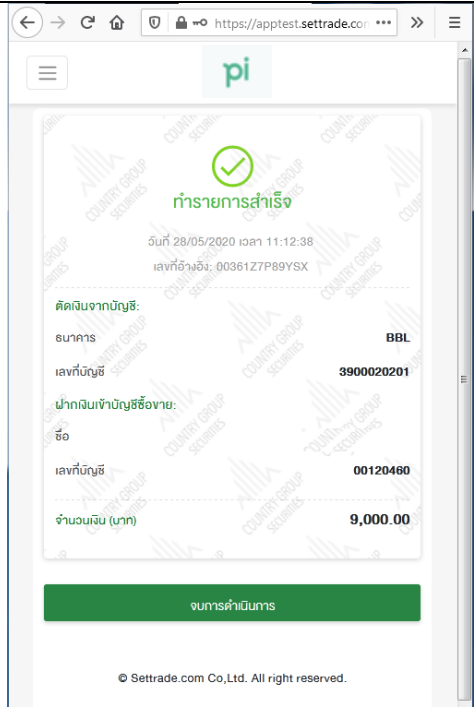

ตัวอย่างหน้าจอก่อน และหลังฝากเงิน

## 1. หน้าจอก่อนฝากเงิน Streaming PC Account TFE

Symbol	Side	Start Vol	Avail Vol	Actual Vol	Avg Cost	Mkt Price	Amount (Cost)	Market Value	Option Value	Unrealized P/L	%Unrealized P/L	Realized P/L
GOU23	Long	0	0	0	0.0000	1,946.5	0.00	0.00	0.00	0.00	0.00%	-30.00
GOZ23	Short	0	0	0	0.0000	1,978.3	0.00	0.00	0.00	0.00	0.00%	-60.00

Below the portfolio table, there are tabs for Market Value Chart, %Unrealized Chart, All Portfolios, and Account Info. The Account Info section shows:

- Cash Balance: 5,000,638.02
- Liquidation Value: 5,000,638.02
- Deposit/Withdrawal (Cash): 678.45
- Call/Force MR (IM): 0.00
- Call/Force MR (MM): 0.00
- Initial MR: 0.00
- Closing Method: Auto Net

At the bottom, there is an order entry section with fields for Symbol, Vol, Price, Limit, Stop Order, and Cond. Below this is a table of recent orders:

Order No.	Date	Time	Pos	Symbol	Side	Price	Volume	Matched	Balance	Cancelled	Valid	Stop	Status
50987	05/09	12:09:47	O	BANKU23	Short	300.0	1	0	0	0	1 Day		Expired(E)
50986	05/09	12:08:23	C	GOU23	Short	1,908.9	1	1	0	0	0 Day		Matched(M)

## 2. เมื่อทำการฝากเงิน 20,000

- ทำรายการฝากเงินหลักประกันได้ในวันที่ทำการ (Main transaction for depositing collateral can be made on the transaction date)
- TFEX 08:30 - 16:55 และ 19:00 - 23:00
- หุ้น 08:30 - 16:30
- บัญชีซื้อขายหลักทรัพย์: 00643450 (Derivatives)
- ตัดเงินจากบัญชี: ธนาคาร KBANK, เลขที่บัญชี 0931021842
- จำนวนเงิน (บาท): 20000
- ปุ่ม: ตรวจสอบข้อมูล

At the bottom, there is a copyright notice: © Settrade.com Co.,Ltd. All right reserved. v 2.1.0 - 9d29c0a

- ทำรายการฝากเงินหลักประกันได้ในวันที่ทำการ (Main transaction for depositing collateral can be made on the transaction date)
- TFEX 08:30 - 16:55 และ 19:00 - 23:00
- หุ้น 08:30 - 16:30
- ตัดเงินจากบัญชี: ธนาคาร KBANK, เลขที่บัญชี 0931021842
- ฝากเงินเข้าบัญชีซื้อขาย: ชื่อ นาย IT2 MONITOR, เลขที่บัญชี 00643450
- จำนวนเงิน (บาท): 20,000.00
- ปุ่ม: PIN, ยืนยันการทำรายการ, ย้อนกลับ

At the bottom, there is a copyright notice: © Settrade.com Co.,Ltd. All right reserved. v 2.1.0 - 9d29c0a

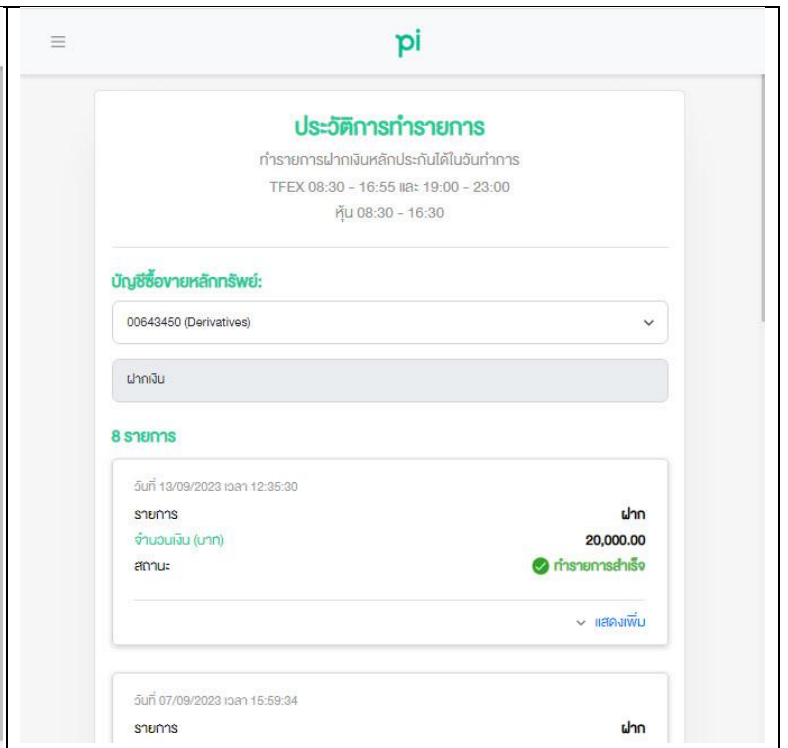
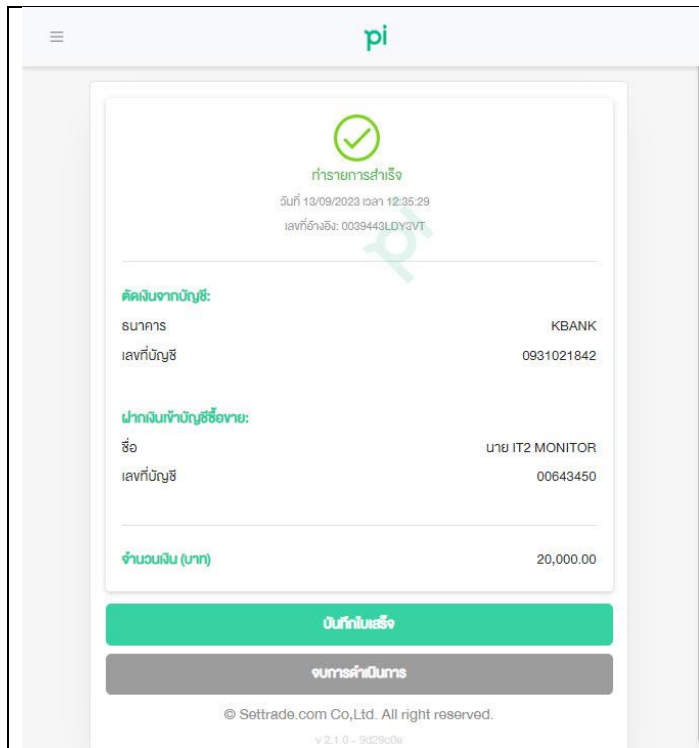

### 3. หน้าจอหลังฝากเงิน Streaming PC Account TFEX

Settrade Streaming for PC - <https://realtime.settrade.com> - Google Chrome

realtime.settrade.com/realtime/streaming7-uat/StreamingPage.jsp

Good afternoon Wed Sep 13 2023  
MR. IT2 MONITOR 12:36:49  
SET: Intermission1  
Interest: Break

Symbol	Side	Start Vol	Avail Vol	Actual Vol	Avg Cost	Mkt Price	Amount (Cost)	Market Value	Option Value	Unrealized P/L	%Unrealized P/L	Realized P/L				
GOU23	Long	0	0	0	0.0000	1,946.5	0.00	0.00	0.00	0.00	0.00%	-30.00				
GOZ23	Short	0	0	0	0.0000	1,978.3	0.00	0.00	0.00	0.00	0.00%	-60.00				
<b>Total</b>											<b>0.00</b>	<b>0.00</b>	<b>0.00</b>	<b>0.00</b>	<b>0.00%</b>	<b>-90.00</b>

Account Info

Cash Balance	5,020,638.02
Liquidation Value	5,020,638.02
Deposit/Withdrawal (Cash)	20,678.45
Call/Force MR (IM)	0.00
Call/Force MR (MM)	0.00
Initial MR	0.00
Closing Method	Auto Net

00643450 (Derivatives) Line Available: 10,000,000.00 EE: 5,020,638.02 Equity: 5,020,638.02 MR: 0.00 MM: 0.00 Call/Force Flag: No

Place Order Stop Order - STT Bracket Order Multi Orders

Refresh Alert Orders Show More Settings

Long Short Open Symbol Vol: Volume Price: Price Limit Stop Order Cond. PIN Submit Clear

Order No.	Date	Time	Pos	Symbol	Side	Price	Volume	Matched	Balance	Cancelled	Valid	Stop	Status
50987	05/09	12:09:47	O	BANKU23	Short	300.0	1	0	0	0	1 Day		Expired(E)
50986	05/09	12:08:23	C	GOU23	Short	1,908.9	1	1	0	0	0 Day		Matched(M)

(TFEX) หน้าจอ Android ก่อนฝากเงิน

12:28 SET 1,575.31 +7.27 47,931.43 M 50  
Last Login: 13 Sep 2023 11:42:19

Portfolio	Order	Deal Sum		
All Portfolios Sort by Symbol ▲   Cost ▼				
Symbol	Side	Av.Vol	Avg Market	%U.PL
GOU23	L	0	0.0 1,946.5	0.00
GOZ23	S	0	0.0 1,978.3	0.00

Account Info Close

Excess Equity:	5,000,638.02
Equity:	5,000,638.02
Total MR:	0.00
Total MM:	0.00
Call/Force Flag:	No
Call/Force MR:	0.00

Trading A/C 00643450(D)	Line Available 10,000,000.00	Excess Equity 5,000,638.02
----------------------------	---------------------------------	-------------------------------

Realtime Buy/Sell Portfolio Pi Securities My Menu

หน้าจอ Android หลังฝากเงิน 20,000

12:38 SET 1,576.08 +8.04 48,235.11 M 50  
Last Login: 13 Sep 2023 12:19:05

Portfolio	Order	Deal Sum		
All Portfolios Sort by Symbol ▲   Cost ▼				
Symbol	Side	Av.Vol	Avg Market	%U.PL
GOU23	L	0	0.0 1,946.5	0.00
GOZ23	S	0	0.0 1,978.3	0.00

Account Info Close

Excess Equity:	5,020,638.02
Equity:	5,020,638.02
Total MR:	0.00
Total MM:	0.00
Call/Force Flag:	No
Call/Force MR:	0.00

Trading A/C 00643450(D)	Line Available 10,000,000.00	Excess Equity 5,020,638.02
----------------------------	---------------------------------	-------------------------------

Realtime Buy/Sell Portfolio Pi Securities My Menu

4. หน้าจอ ก่อนฝากเงิน Streaming PC Account Equity (หุ้น)

Symbol	Start Vol	Avail Vol	Actual Vol	Avg Cost	Mkt Price	Amount (Cost)	Market Value	Unrealized P/L	%Unrealized P/L	Realized P/L
AMATA	-130,000	-130,000	-130,000	-24.48	24.50	3,182,035.16	-3,185,000.00	-6,367,035.16	-200.09%	0.00
TBN	0	0	0	0.00	19.50	0.00	0.00	0.00	0.00%	0.00
TTB	500	500	500	1.76	1.75	880.81	875.00	-5.81	-0.66%	0.00

Below the table, there's a summary of the account equity: Total 3,182,915.97, Market Value 3,185,875.00, Unrealized P/L -6,367,040.97, and %Unrealized P/L -200.04%. A donut chart shows the portfolio composition: 99.97% AMATA and 0.03% TTB. Account info shows a Cash Account with a credit limit of 1,000,000.00 and a cash balance of 0.00.

5. เมื่อทำการฝากเงิน 555.55

- ฝากเงิน** (Deposit)
- ทำรายการฝากเงินหลักประกันได้ในวันทำการ (Main collateral deposit transaction available on business days)
- TFEX 08:30 - 16:55 และ 19:00 - 23:00
- หุ้น 08:30 - 16:30
- บัญชีซื้อขายหลักทรัพย์: 00643451 (Equity)
- ตัดเงินจากบัญชี: ธนาคาร SCB, เลขที่บัญชี 1113990962
- จำนวนเงิน (บาท): 555.55
- ปุ่ม **ตรวจสอบข้อมูล** (Check Information)

- ตรวจสอบข้อมูล** (Check Information)
- ทำรายการฝากเงินหลักประกันได้ในวันทำการ (Main collateral deposit transaction available on business days)
- TFEX 08:30 - 16:55 และ 19:00 - 23:00
- หุ้น 08:30 - 16:30
- ตัดเงินจากบัญชี: ธนาคาร SCB, เลขที่บัญชี 1113990962
- ฝากเงินเข้าบัญชีซื้อขาย: นาย IT2 MONITOR, เลขที่บัญชี 00643451
- จำนวนเงิน (บาท): 555.55
- ฟิลด์ PIN
- ปุ่ม **ยืนยันการทำรายการ** (Confirm Transaction)
- ปุ่ม **ย้อนกลับ** (Back)

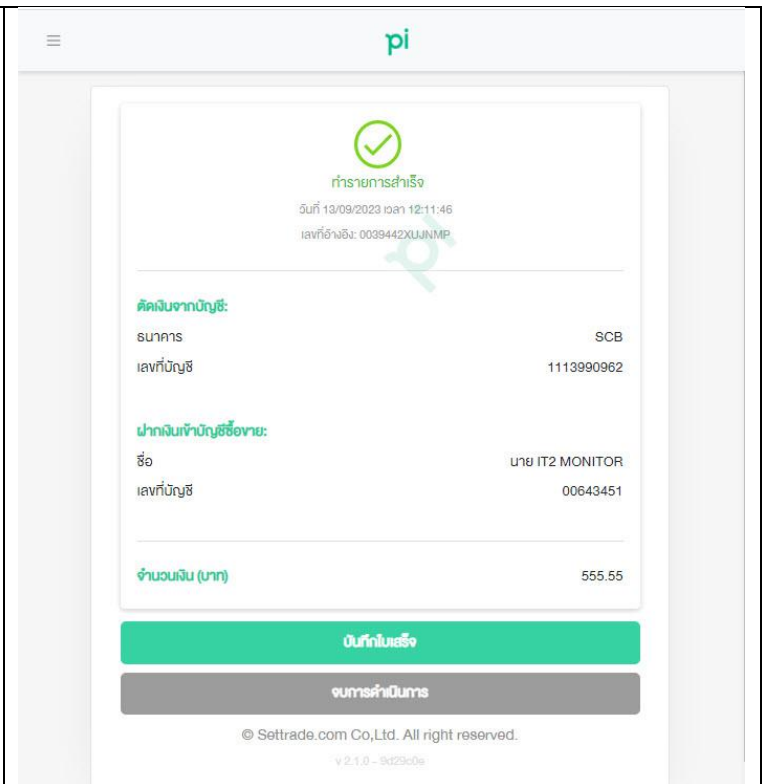
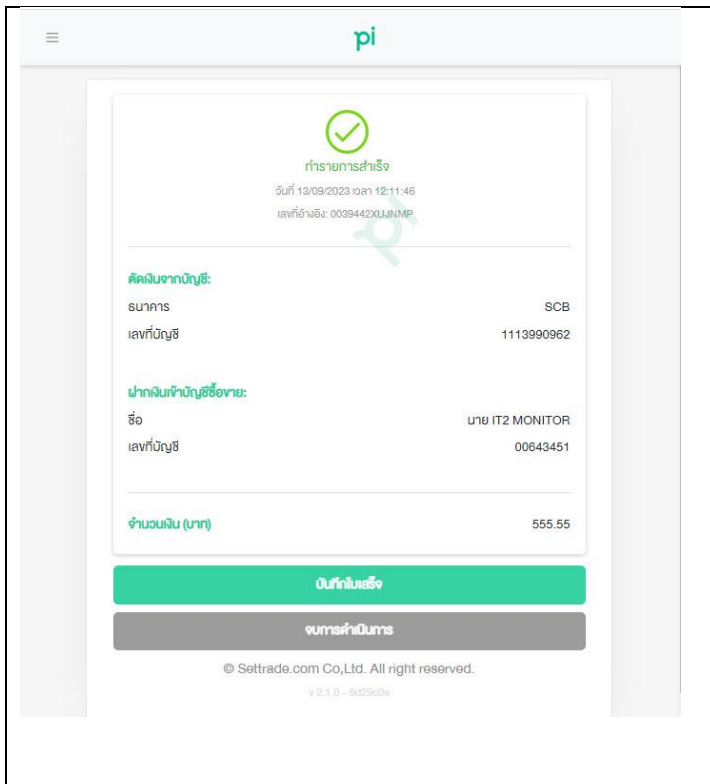

## 6. หน้าจอหลังฝากเงิน Streaming PC Account Equity (หุ้น)

Settrade Streaming for PC - <https://realtime.settrade.com> - Google Chrome

realtime.settrade.com/realtime/streaming7-uat/StreamingPage.jsp

Good afternoon Wed Sep 13 2023  
MR. IT2 MONITOR 12:31:33  
SET: Intermission1  
Interest: Break

Market: SET 1,576.08 +8.04 High 1,578.07 +10.03 Value 48,180.81 MB +0.51% Low 1,571.68 +3.64 -313 -129 +183  
SET50 969.43 +4.50 High 971.79 +0.47% Low 966.92 54,328  
TFEX Total Vol 11,979  
Total Deal 12,757,231  
Total OI 12/09

Symbol	Start Vol	Avail Vol	Actual Vol	Avg Cost	Mkt Price	Amount (Cost)	Market Value	Unrealized P/L	%Unrealized P/L	Realized P/L
AMATA	-130,000	-130,000	-130,000	-24.48	24.50	3,182,035.16	-3,185,000.00	-6,367,035.16	-200.09%	0.00
TBN	0	0	0	0.00	19.50	0.00	0.00	0.00	0.00%	0.00
TTB	500	500	500	1.76	1.75	880.81	875.00	-5.81	-0.66%	0.00
<b>Total</b>						<b>3,182,915.97</b>	<b>3,185,875.00</b>	<b>-6,367,040.97</b>	<b>-200.04%</b>	<b>0.00</b>

Account Info

- Account Type: Cash Account
- Credit Limit: 1,000,000.00
- Line Available: 2,777.75
- Cash Balance: 555.55

00643451 (Equity) A/C Typ... Cash Account Credit Limi... 1,000,000.00 Line Available : 2,777.75 Cash Balance : 555.55

Order No.	Time	Symbol	Side	Price	Volume	Matched	Balance	Cancelled	Status
19	07:24:37	TBN	Buy	18.80	100	0	0	100	Cancel(XA)
17	07:24:37	TTB	Buy	1.76	500	0	0	500	Cancel(XA)

(Equity) หน้าจอ Android ก่อนฝากเงิน

11:42 SET 1,575.93 +7.89 41,580.68 M 50  
Last Login: 12 Sep 2023 14:39:46

Portfolio Order Deal Sum

All Portfolios Sort by Symbol ▲ ▼

Symbol	Avail Vol	Avg	Market	%U.PL
AMATA	-130,000	-24.48	24.50	-200.09
TBN	0	0.00	19.50	0.00
TTB	500	1.76	1.75	-0.66

Account Info Close

Credit Limit 1,000,000.00  
Line Available 0.00  
Cash Balance 0.00

Trading A/C 00643451(E) Line Available 0.00 Cash Balance 0.00

Realtime Buy/Sell Portfolio Pi Securities My Menu

หน้าจอ Android หลังฝากเงิน 555.55

12:19 SET 1,574.81 +6.77 45,727.10 M 50  
Last Login: 13 Sep 2023 11:42:19

Portfolio Order Deal Sum

All Portfolios Sort by Symbol ▲ ▼

Symbol	Avail Vol	Avg	Market	%U.PL
AMATA	-130,000	-24.48	24.50	-200.09
TBN	0	0.00	19.50	0.00
TTB	500	1.76	1.75	-0.66

Account Info Close

Credit Limit 1,000,000.00  
Line Available 2,777.75  
Cash Balance 555.55

Trading A/C 00643451(E) Line Available 2,777.75 Cash Balance 555.55

Realtime Buy/Sell Portfolio Pi Securities My Menu